Преквітай, преквітай, семерацька ружа

(лірична, вальс)

Збірник "Там на Лемковині
промедже горами" , 1981.

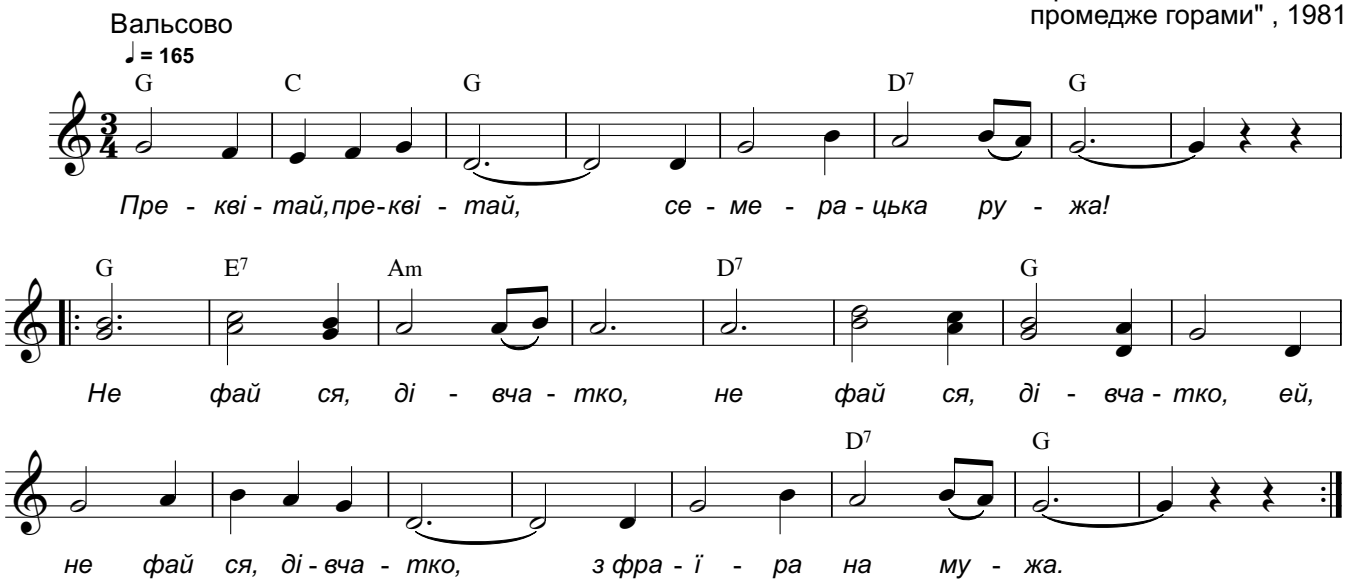

Преквітай, преквітай, семерацька ружа.
Не фай ся, дівчатко, не фай ся, дівчатко,
Ей, не фай ся, дівчатко, з фраїра на мужа!

Бо і я ся фала, та-м го не достала,
Бо він ся оженив, бо він ся оженив,
Ей, бо він ся оженив, а я так остала.

Серце моє, серце, чом ня поболюєш?
Чи ти за миленьким, чи ти за миленьким,
Ей, чи ти за миленьким так тяжко бануєш?