Сюїта для лютні, ч.1 − Канцона
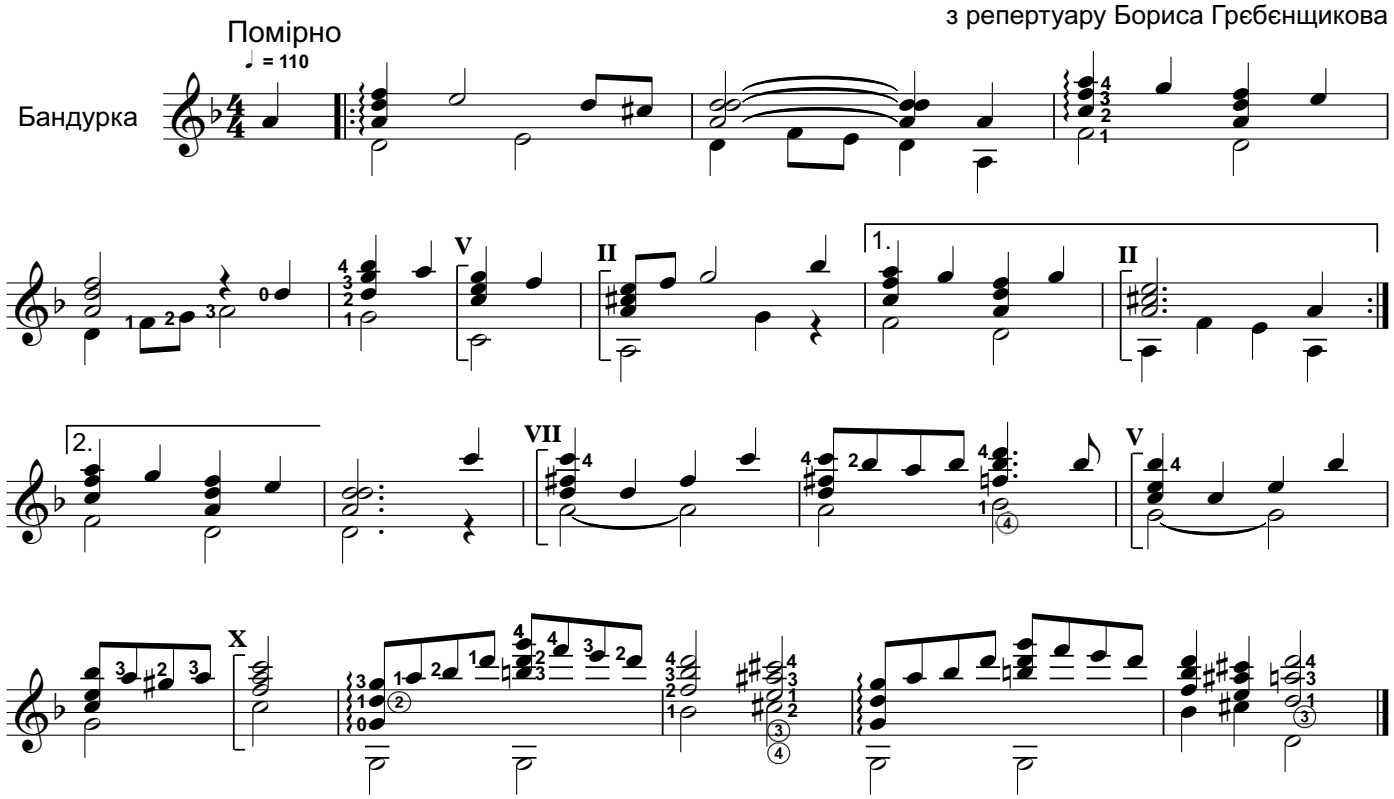
Володимир Вавілов;
виклад за мелодією пісні "Город золотой"
з репертуару Бориса Грєбєнщикова